

**Jan Glijnisweg 18 F, Heerhugow.  
€ 1.500.000,- k.k.**

**HEERHUGOWAARD**



**Wat een (droom)huis!**

Deze waanzinnige onder architectuur gebouwde vrijstaande villa is gebouwd in 2020. De woning is letterlijk van alle luxe, comfort en gemakken voorzien.

Het huis beschikt over een royale en zeer lichte woonkamer voorzien van vloerverwarming en twee gashaarden. In het midden van de woning bevindt zich de moderne keuken. Aan de achterzijde zijn de eetkamer en extra zithoek gerealiseerd met volledig glazen pui en waanzinnig uitzicht over weilanden. Daarnaast is er een royale aanpandige bijkeuken/berging. De villa staat op een perceel van ca. 2.600 m<sup>2</sup>.

Met een energielabel A+++ en 31 zonnepanelen is er zeer duurzaam gebouwd. Verwarming gaat middels vloerverwarming en aardwarmte. Op de 1e verdieping beschikt de woning over 3 slaapkamers en een multifunctionele ruimte met de optie een 4e slaapkamer te realiseren. De hoofdslaapkamer beschikt over fraaie en-suite inloopkast.



Jan Glijnisweg 18 F

Kantoor



## Overspaern, jarenlange ervaring

Wij zijn een jong, enthousiast makelaarskantoor en kennen onze regio als geen ander. We hebben jarenlange ervaring en blijven dagelijks en direct op de hoogte van de ins en outs van de woningmarkt. Bij Overspaern Makelaardij denken we met u mee en we rusten niet voor we uw droomhuis gevonden hebben.

### Overspaern Makelaardij bv

Frieslandlaan 1, 2036 NE Haarlem  
tel 023 5 366 366 - fax 023 5 403 763  
e-mail [info@overspaern.nl](mailto:info@overspaern.nl)

Jan Glijnisweg 18 F

## Indeling



Er is een zeer luxe en ruime badkamer voorzien van ruime inloopdouche, wastafel en vrijstaand ligbad met uitzicht over de weilanden.

De ligging van de woning is ook fantastisch. Zeer landelijk, vrij en met aan de achterzijde adembenemend uitzicht over de groene weilanden van de gemeente Alkmaar.

De Jan Glijnisweg is zeer centraal gelegen t.o.v. uitvalswegen richting Amsterdam, Alkmaar en Haarlem. In de directe omgeving zijn ook (basis)scholen, sportverenigingen en winkels gesitueerd. Het NS station van Heerhugowaard is op ca. 13 minuten fietsafstand gelegen.

### Indeling

Begane grond:

Entree, royale hal met separaat toilet. Modern zwevend spoeltoilet met verwarmde bril en fonteintje.

Middels fraaie taats deuren is er toegang tot de royale en zeer lichte woonkamer. Aan de voorzijde is de zithoek gesitueerd met gashaard.

In het midden van de woning is de zeer luxe en fraaie keuken gesitueerd. De keuken is voorzien van spoeleiland en diverse inbouwapparatuur, te weten: koelkast, vriezer, vaatwasser, Quooker, kookplaat met Bora inbouw afzuigunit en oven.

Aan de achterzijde is een extra zithoek gerealiseerd met eveneens een zeer sfeervolle gashaard. Hier kunt u heerlijk rustig zitten en genieten van het uitzicht over de tuin en het weidse uitzicht met de altijd grazende koeien op korte afstand. De achterzijde van de woning is nagenoeg één grote glaspartij.

Vanuit de hal is er toegang tot de ideale bijkeuken met wasmachine/droger aansluiting en aansluiting voor een extra koelkast en vriezer. Vanuit de bijkeuken is er toegang tot de royale inpandige bergruimte met technische installatie en stallingsruimte voor fietsen, maar ook overige bergruimte.

1e verdieping:

Ruime overloop met separaat modern toilet. Vanaf de overloop is er een open verbinding naar de werkkamer aan de achterzijde. Hier kan eventueel een extra slaapkamer worden gerealiseerd. De grote raampartijen geven een fantastische lichtinval, maar geven ook fantastisch weids uitzicht over de tuin en zover het oog reikt koeien en paarden in de groene weilanden. Moderne en royale badkamer aan de achterzijde voorzien van inloopdouche, 2 wastafels en vrijstaand ligbad. Met de situering van het bad voor het raam geniet u van het Hollandse landschap zonder achterburen.

De werkkruimte en 1 slaapkamer hebben een dakkapel met openslaande deuren. De overige slaapkamers hebben een grote dakkapel.

Royale ouderslaapkamer aan de voorzijde voorzien van dubbele inloopkast.

2e slaapkamer voorzien van trap met toegang tot de 2e verdieping.

2e verdieping:

Open indeling welke momenteel gebruikt wordt als werkkruimte, maar ook gebruikt kan worden als slaapkamer of ideale zolderruimte.

## Jan Glijnisweg 18 F

### Indeling

#### Tuin:

Toegang door middel van een elektrische schuifpoort naar de oprit voor meerdere auto's en toegang tot de carport. Fraai onder architectuur aangelegde tuin rondom de woning. In de rustige en beschutte zithoek kunt u de hele dag van de zon genieten. In de achtertuin is een fraaie vijver gesitueerd en een waanzinnig vergezicht over de rustige groene graslanden

#### Bijzonderheden:

- Luxe en moderne vrijstaande villa op een fantastische locatie!
- Bouwjaar 2020 en energielabel A+++.
- Fantastisch vrij en weids uitzicht.
- Geheel voorzien van vloerverwarming, twee gashaarden, aardwarmte en zonnepanelen.
- Voorzien van zeer luxe keuken en luxe badkamer.
- Fraaie onder architectuur aangelegde achtertuin en geheel rondom de woning.
- Oprit met parkeerplaats voor meerdere auto's en carport voor meerdere auto's.
- Royale ouderslaapkamer met dubbele inloopkast.
- Meerdere slaapkamers aanwezig en werkplek met uitzicht over de weilanden.
- Ideale en ruime inpandige berging en fijne bijkeuken met wasmachine-/droger aansluiting.
- Zeer centrale ligging t.o.v. uitvalswegen richting Alkmaar, Amsterdam en Haarlem.
- Op ca. 15 minuten fietsafstand van NS Station Heerhugowaard.
- Winkels, (basis)scholen en sportverenigingen in de directe omgeving.
- Oplevering in overleg.

## Jan Glijnisweg 18 F

### Kenmerken

#### Woning

Woonoppervlakte :	274 m <sup>2</sup>
Inhoud:	980 m <sup>3</sup>
Perceeloppervlakte:	2540 m <sup>2</sup>
Ligging:	vrij uitzicht, landelijk gelegen
Aantal woonlagen:	3

#### Onderhoud

Onderhoud binnen:	uitstekend
Onderhoud buiten:	uitstekend

#### Dak

Dak type:	zadeldak
Dak materiaal:	ZInk

#### Verwarming

Soorten verwarming:	vloerverwarming geheel, warmtepomp, warmte terugwininstallatie
CV ketel:	
Soorten warm water:	elektrische boiler eigendom

#### Voorzieningen

Voorziening:	tv kabel
Schuur / Berging:	ja
Garage:	carport, geen garage

#### Tuin

Tuin type:	achtertuin, voortuin, zijtuin, tuin rondom
Tuin kwaliteit:	aangelegd onder architectuur
Hoofdtuin:	Achtertuin
Hoofdtuin oppervlakte:	2300 m <sup>2</sup>
Hoofdtuin positie:	zuidoost

#### Kamers

Aantal kamers:	6
Aantal slaapkamers:	4

Jan Glijnisweg 18 F

Foto's



Jan Glijnisweg 18 F

Foto's



Jan Glijnisweg 18 F

Foto's





Jan Glijnisweg 18 F

Foto's



Jan Glijnisweg 18 F

Foto's

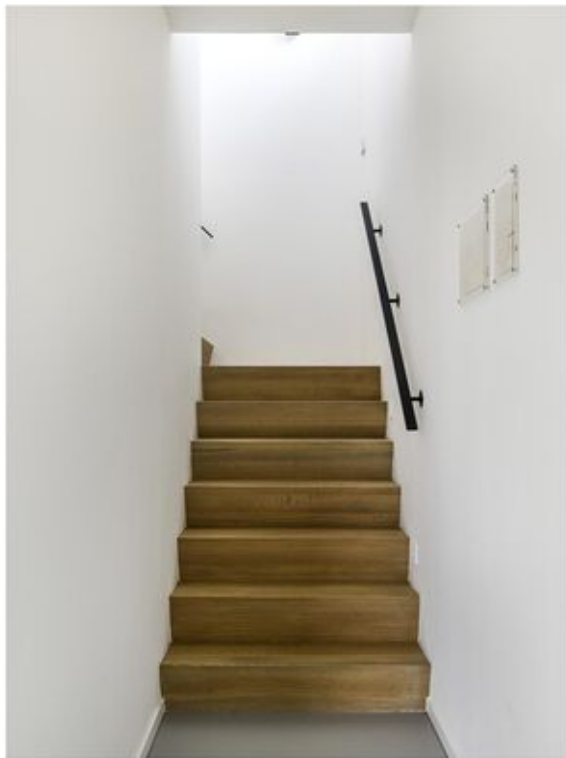

Jan Glijnisweg 18 F

Foto's



Jan Glijnisweg 18 F

Foto's

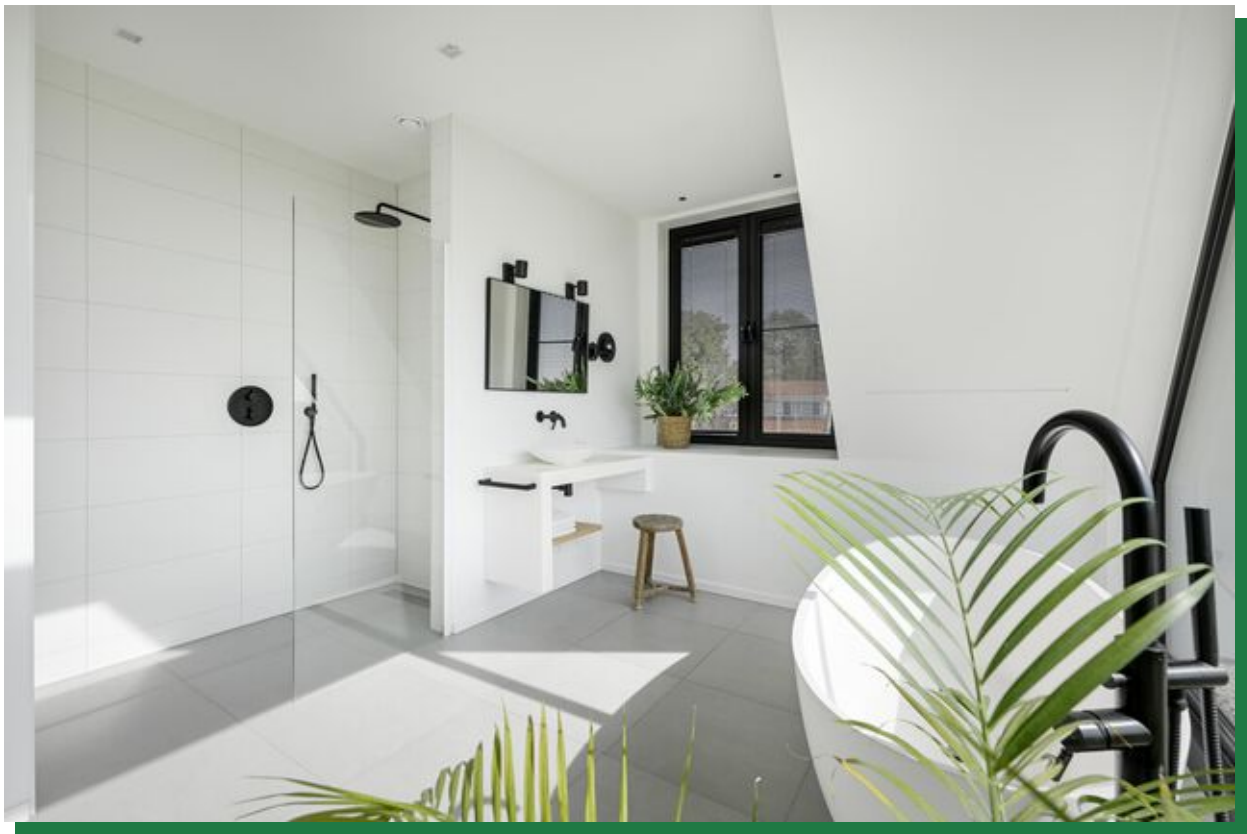

Jan Glijnisweg 18 F

Foto's



Jan Glijnisweg 18 F

Foto's



Jan Glijnisweg 18 F

Foto's



Jan Glijnisweg 18 F

Foto's





Jan Glijnisweg 18 F

Foto's



Jan Glijnisweg 18 F

Locatiegegevens

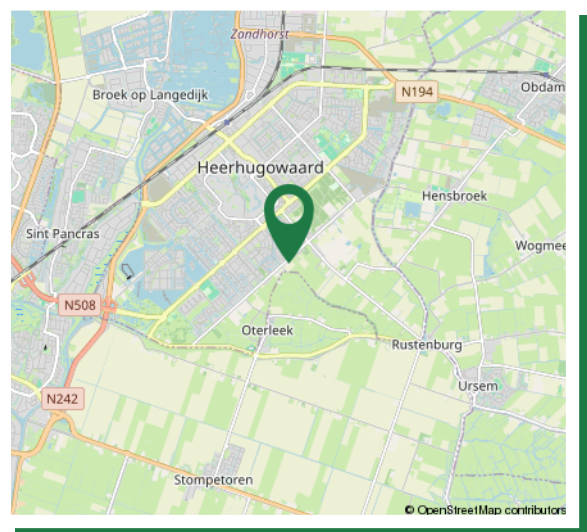
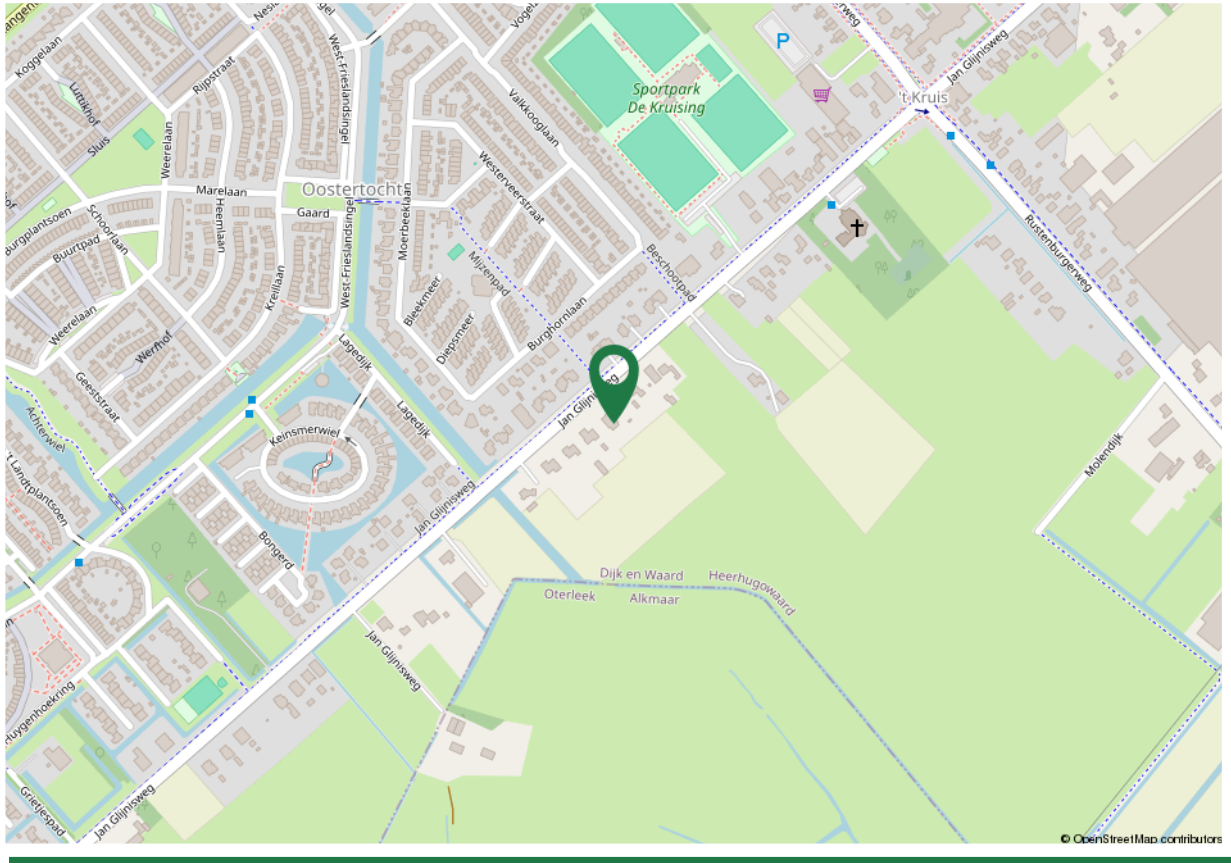

Jan Glijnisweg 18 F

## Algemeen

### Aanvullende gegevens

#### Kadastrale gegevens

Gemeente Heerhugowaard, sectie P, perceelnummer 9174  
Gemeente Heerhugowaard, sectie P, perceelnummer 11251

#### Aanvaarding

in overleg

### Koopovereenkomst

Een (ver)koop komt niet eerder tot stand dan wanneer niet alleen over de hoofdzaken (koopsom, ontbindende voorwaarden, e.d.) maar ook over de details (zoals datum van levering/overdracht, achterblijvende zaken, e.d.) overeenstemming is bereikt.

#### Toetsing Bureau Krediet Registratie(B.K.R.)

Banken (kredietverstrekkers) zijn op dit moment erg streng bij de beoordeling van een kredietaanvraag betreffende verstrekking van hypotheek/financieringen. Het is daarom van groot belang dat u als (potentiële) koper op de hoogte bent van een mogelijke B.K.R. (Bureau Krediet Registratie) vermelding op uw naam. Een B.K.R. melding kan een klein bedrag betreffen en door instanties als telefoonmaatschappijen, postorderbedrijven, creditcardbedrijven zijn geplaatst. Om teleurstellingen van koper en verkoper te voorkomen, vragen wij de aspirant koper(s), die géén eigen aankoop makelaar hebben, bij de onderhandeling en in ieder geval vóór het tekenen van de koopovereenkomst, een recent uittreksel uit het B.K.R. te overleggen. Dit uittreksel is tegen geringe vergoeding bij uw eigen bank te verkrijgen.

Behoudens andere afspraken gelden de standaardregels, zoals deze voorkomen in de modelkoopakte die is opgesteld door de Nederlandse Vereniging van Makelaars NVM, de Consumentenbond en Vereniging Eigen Huis.

#### Op te nemen voorbehouden c.q. ontbindende voorwaarden

Eventueel door de koper te maken voorbehouden (zoals voor het verkrijgen van een woonvergunning, hypotheek en/of nationale hypotheekgarantie) worden alleen in de koopovereenkomst vermeld als deze in de onderhandelingen zijn afgesproken.

Indien een partij o.b.v. een afgesproken voorbehoud de ontbinding inroept, dient deze er zorg voor te dragen dat de mededeling dat de ontbinding wordt ingeroepen uiterlijk op de 1e werkdag na de datum waarvan in de betreffende ontbindende voorwaarde sprake is door de wederpartij of diens makelaar is ontvangen.

Jan Glijnisweg 18 F

## Algemeen

### Voorbehoud van financiering

Ingeval ontbinding wordt ingeroepen op grond van een financieringsvoorbehoud dienen er, naast de mededeling dat de ontbinding wordt ingeroepen, ten minste één afwijzing overlegd te worden dat koper geen (hypothecaire) geldlening of het aanbod daartoe van een erkende geldverstrekking instelling heeft verkregen. Deze afwijzingen dienen uiterlijk de eerste werkdag na afloop van de vermelde datum in de koopovereenkomst aangeleverd te zijn. Koper zal vanaf de dag van ondertekening van de koopovereenkomst tot en met de dag van eigendomsoverdracht geen andere financiële verplichting(en) (leningen) aangaan dan ten behoeve van de financiering van de woning tenzij deze financiële verplichting(en) niet aan de financiering van de woning in de weg staat.

Indien er 2 of meer kopers zijn, zullen de inkomens van alle kopers in de financiering worden betrokken tenzij kopers dit ten tijde van de onderhandelingen uitdrukkelijk anders hebben bedongen.

### Bedenktijd

De koper die een natuurlijke persoon is en niet handelt in de uitoefening van een beroep of bedrijf heeft bedenktijd om de koopovereenkomst te ontbinden. De bedenktijd duurt drie dagen en begint om 0.00 uur van de dag die volgt op de dag dat de tussen partijen opgemaakte akte (in kopie) aan de koper ter hand gesteld is. Ontvangst van (een kopie van) de akte bij het notaris kantoor wordt ook aangemerkt als terhandstelling aan koper.

Indien de bedenktijd op een zaterdag, zondag of algemeen erkende feestdag eindigt, wordt deze verlengd tot en met de eerstvolgende dag die niet een zaterdag, zondag of algemeen erkende feestdag is. De bedenktijd wordt, zo nodig, zoveel verlengd, dat daarin ten minste twee dagen voorkomen die niet een zaterdag, zondag of algemeen erkende feestdag zijn.

### Opschortende voorwaarde

De overeenkomst komt tot stand onder de opschortende voorwaarde dat beide partijen de koopovereenkomst ondertekenen. De partij die deze akte als eerste ondertekent, heeft het recht de overeenkomst te ontbinden wanneer hij niet uiterlijk op de derde werkdag nadat hij de akte ondertekend heeft (een kopie van) de door beide partijen ondertekende akte heeft ontvangen.

### Waarborgsom

De bankgarantie (of waarborgsom) is gebruikelijk 10% van de koopsom en wordt door koper binnen 4 weken na het sluiten van de overeenkomst, gesteld c.q. voldaan aan de notaris.

### Inschrijving koopovereenkomst bij het kadaster

Partijen kunnen de koopovereenkomst laten inschrijven in de openbare registers (gehouden bij het Kadaster). Inschrijving beschermt koper tegen latere inschrijvingen zoals bv. Beslag en faillissement van de verkoper. De aan de inschrijving verbonden kosten komen voor rekening van koper.

### Zuivering

Zodra koper ieder belang bij de inschrijving heeft verloren verplicht koper zich mee te werken aan de akte waarbij de inschrijving waardeloos wordt verklaard. Hiertoe geeft koper bijvoorbeeld volmacht aan verkoper c.q. (de medewerkers van) de betreffende notaris.

### Waterhuishoudingsclausule

Door gewijzigd duinwaterbeheer kunnen in de toekomst grondwaterstanden optreden die afwijken van de huidige situatie. Indien in de toekomst hinder wordt ondervonden van de stand van het grondwater, vrijwaart koper verkoper van iedere aansprakelijkheid hieruit voortvloeiende.

Jan Glijnisweg 18 F

## Algemeen

### Clausules

De hierna vermelde clausules zullen worden opgenomen in de koopakte.

#### **Clausule inzake informatie m.b.t. de bodemgesteldheid**

Verkoper verklaart dat hem betreffende eventuele verontreiniging niets bekend is. Elke aansprakelijkheid van verkoper jegens koper, hoe dan ook genaamd en onder welke titel dan ook, voor eventuele verontreiniging van de grond en/of het grondwater van de onroerende zaak c.q. de gemeenschap waar de onroerende zaak deel van uit maakt, wordt uitgesloten. Tevens vrijwaart koper verkoper voor alle aansprakelijkheid, hoe dan ook genaamd en onder welke titel dan ook, die uit de aanwezigheid van bodem- en/of grondwatervervuiling in de onroerende zaak c.q. de gemeenschap waar de onroerende zaak deel van uit maakt, kan voortvloeien. Verkoper is niet anders bekend dan het gestelde in het bodemrapport (zie bijlage).

#### **Clausule inzake fundering en casco**

Verkoper kan niet instaan voor de kwaliteit van de fundering en casco. Koper verklaart voldoende gelegenheid te hebben gehad om zich (bij de gemeente) te laten informeren over de funderings/casco-situatie. Koper vrijwaart verkoper voor alle aansprakelijkheid met betrekking tot eventuele gebreken aan fundering, casco en de eventuele gevolgen daarvan.

Jan Glijnisweg 18 F

## Algemeen

### Biedsysteem

Het Amsterdamse biedsysteem wordt gehanteerd. De procedure bij de onderhandelingen over de verkoop van onroerend goed is als volgt; Er is pas sprake van onderhandelingen als op het eerste bod van een kandidaat-koper een tegenvoorstel van verkoper volgt. In deze fase wordt niet met andere gegadigden onderhandeld. Er wordt wel bezichtigd. Bij de bezichtiging moet gemeld worden dat men in onderhandeling is en dat er bij interesse een éénmalig bod kan worden uitgebracht. De makelaar mag pas met derden onderhandelen als de onderhandelingen met de eerste kandidaat-koper gegadigde op niets zijn uitgelopen. Wel kan een derde een éénmalig, maximaal bod doen. Indien dit een beter bod is dan het laatste voorstel van de eerste kandidaat-koper, wordt deze in de gelegenheid gesteld om zijn beste bod te doen. Men koppelt terug naar 1e bieder dat er een bod binnen is en dat hij zijn uiterste bod mag neerleggen. De 1e bieder kan ook bij zijn huidige bod blijven. De makelaar verstrekt geen gegevens aan derden over de hoogte van de geboden bedragen. Zolang er geen overeenstemming is, zijn partijen niet aan elkaar gebonden. Is men in onderhandeling dan moet het dus duidelijk zijn voor de 3e partij dat hij een éénmalig bod mag uitbrengen en dat dat zijn enige kans is.

### Schriftelijkheidsvereiste

Verkoper behoudt zich het recht voor om het object te gunnen aan de gegadigde van zijn keuze. Een mondelinge overeenstemming tussen particuliere verkoper en de particuliere koper is niet rechtsgeldig. Met andere woorden: er is geen koop. Er is pas sprake van een rechtsgeldige koop als de particuliere verkoper en de particuliere koper de koopovereenkomst hebben ondertekend. Dit vloeit voort uit artikel 7:2 Burgerlijk Wetboek. Een bevestiging van de mondelinge overeenstemming per e-mail of een toegestuurd concept van de koopovereenkomst wordt overigens niet gezien als een "ondertekende koopovereenkomst".

### Clausule inzake Energielabel

Aan de koopovereenkomst is een kopie van een energielabel gehecht. Het origineel zal bij de eigendomsoverdracht overhandigd worden door de verkoper aan de koper. Vanaf 1 januari 2015 zal de rijksoverheid een voorlopig energielabel afgeven voor iedere woning in Nederland. Verkoper is vanaf die datum verplicht dit voorlopige label vòòr de eigendomsoverdracht definitief te laten maken. Het niet hebben van een gevalideerd label is voor rekening en risico van verkoper. De aan het definitief maken verbonden kosten komen voor rekening van verkoper.

### Opkoopbescherming/zelfbewoningsplicht

Koper verklaart bekend te zijn met de voorschriften vanuit de Huisvestingswet rondom de Opkoopbescherming en verklaart tevens deze woning wel/niet zelf te gaan bewonen. Koper vrijwaart verkoper voor iedere aansprakelijkheid hieromtrent. Koper is er daarnaast mee bekend dat als de woning niet voor eigen bewoning is het hogere percentage overdrachtsbelasting verschuldigd is.

### Clausule inzake vrijwaring Overspaern Makelaardij b.v.

Zowel verkoper als koper vrijwaren Overspaern Makelaardij b.v., alsmede de aan Overspaern Makelaardij b.v. verbonden makelaars en/of medewerkers, van iedere aansprakelijkheid die betrekking heeft op zichtbare- en/of onzichtbare gebreken, zowel feitelijk als juridisch, aan de verkochte onroerend zaak alsmede de eventuele gevolgen van die gebreken. Indien na oplevering van de woning gebreken als hiervoor omschreven naar voren komen, dient koper zich rechtstreeks te wenden tot verkoper.

### Clausule inzake maatvoering en toelichting meetinstructie en NEN2580

De woning is opgemeten conform de branchebrede meetinstructie. Deze meetinstructie is gebaseerd op de NEN2580. De meetinstructie is bedoeld om een meer eenduidiger manier van meten toe te passen voor het geven van een indicatie van de gebruiksoppervlakte. De meetinstructie sluit verschillen in meetuitkomsten niet volledig uit, door bijvoorbeeld interpretatieverschillen, afrondingen of beperkingen bij het uitvoeren van de meting. De koper is in de gelegenheid gesteld om zelf de maten van de woning op te nemen en heeft hier wel/geen gebruik van gemaakt. Koper vrijwaart verkoper alsmede (de medewerkers van) Overspaern Makelaardij van alle aansprakelijkheid ter zake van eventueel later te constateren verschillen in maatvoering van zowel gebruiksoppervlakte als inhoud van de woning.

Jan Glijnisweg 18 F

## Algemeen

### Erfdienstbaarheden en bijzondere bepalingen

Aan elk onroerend goed kunnen bijzondere bepalingen verbonden zijn. Deze worden dan aan elke opvolgende eigenaar opgelegd. Ze staan gewoonlijk in het eigendomsbewijs. Een kopie van het eigendomsbewijs of eventuele andere van belang zijnde stukken is op te vragen via de makelaar.

### Algemeen voorbehoud van Overspaern Makelaardij b.v.. in verband met onderhoudstoestand van de woning, zichtbare en onzichtbare gebreken:

De makelaars van Overspaern Makelaardij b.v. geven tijdens de bezichtiging een globaal beeld van de onderhoudstoestand van de woning. Dit gebeurt op basis van een visuele -steekproefsgewijze- inspectie. Dit betekent dat geen oordeel wordt gegeven over elk onderdeel afzonderlijk, noch over elementen die aan het zicht onttrokken zijn. Het oordeel van de makelaar is derhalve geen garantie voor het aan- of afwezig zijn van gebreken in de ruimste zin van het woord. De makelaar is géén bouwkundige. De makelaar heeft geen uitputtend planologisch onderzoek gedaan.

Publiekrechtelijke vereisten voor vestiging, gebruik en/of (ver)bouw (waaronder vergunningen) zijn niet (volledig) onderzocht.

De koper heeft een eigen onderzoeksplicht naar zaken die voor hem van belang zijn. Hij kan zich nooit beroepen op onbekendheid met feiten die hij zelf had kunnen waarnemen of die kenbaar waren uit de openbare registers. De makelaar kan u desgewenst verwijzen naar de desbetreffende instanties.

### Bouwkundige keuring

Om een goed beeld van de (bouwkundige) staat van de woning te krijgen, staat het u als (aspirant-)koper vrij de woning bouwkundig te laten keuren door een bouwkundige.

Zowel verkoper als koper vrijwaren Overspaern Makelaardij b.v., alsmede de aan Overspaern Makelaardij b.v. verbonden makelaars en/of medewerkers, van iedere aansprakelijkheid die betrekking heeft op zichtbare- en/of onzichtbare gebreken, zowel feitelijk als juridisch, aan het verkochte onroerend goed alsmede de eventuele gevolgen van die gebreken. Indien na oplevering van de woning gebreken als hiervoor omschreven naar voren komen, dient koper zich rechtstreeks te wenden tot verkoper.

Hoewel gestreefd is naar een zo nauwkeurig mogelijke inventarisatie van de beschikbare gegevens, moet ervan uitgegaan worden dat deze slechts indicatief zijn. De gegevens (bedragen, maten, jaartallen, omschrijvingen, etc.) zijn soms verkregen door mondelinge informatie, soms zijn ze uit het geheugen opgediept. De in deze brochure opgenomen informatie houdt nimmer een garantie in! Er kunnen uitdrukkelijk geen rechten aan ontleend worden.

### Lijst van zaken

Uitgangspunt is, dat de (roerende) zaken volgens aangehechte 'lijst van zaken' in de koopsom zijn begrepen en achterblijven. Indien volgens deze lijst zaken ter overname zijn, dan dient koper de overname c.q. de overnameprijs rechtstreeks met verkoper overeen te komen en uiterlijk bij de oplevering te voldoen.

### Gunning

Verkoper behoudt zich het recht voor om het object te gunnen aan de gegadigde van zijn keuze.

### Levering

De woning wordt geleverd vrij van huur en leeg en ontruimd (behoudens de zaken, die inbegrepen zijn volgens de (bijgevoegde) lijst van zaken van verkoper).

Jan Glijnisweg 18 F

## Algemeen

### Transportnotaris

Behoudens nadere afspraken vindt de notariële overdracht plaats bij een notaris in de regio, ter keuze van de koper.

### Notariskeuze en kosten

Onderstaande tekst zal worden opgenomen in de koopovereenkomst:

De notariële eigendomsoverdracht zal plaatsvinden bij de notaris van de kopers keuze, mits deze is gelegen in een straal van 10km rondom de woning. Verkopers eventuele meerkosten (zoals reiskosten, notariële volmacht, e.d.) als gevolg van kopers notariskeuze buiten dit gebied komen volledig voor rekening van koper.

Uitdrukkelijk wijzen wij koper erop dat de koop tot stand is gekomen onder de voorwaarde kosten koper. Hieronder dient te worden verstaan dat door notaris bij verkoper geen kosten in rekening worden gebracht als

- kadasterkosten, kosten voor het opvragen van een uittreksel Kamer van Koophandel, kantoorkosten, kosten voor het opmaken van een volmacht. Door de notaris mag bij verkoper (maximaal) in rekening worden gebracht:
- € 265,- incl. BTW en kadasterkosten, ten behoeve van het opstellen van een royementsakte (heel royement)
- € 360,- incl. BTW en kadasterkosten, ten behoeve van het opstellen van een royementsakte (gedeeltelijk royement)
- € 15,- incl. BTW ten behoeve van het telefonisch overmaken (spoed overboeking) De koper verplicht zich om de notaris over het bovenstaande te informeren.

### Aanvragen gas, elektra en water

Voor het aanvragen van gas en elektriciteit bent u vrij in de keuze van het energiebedrijf. U dient minimaal 2 weken vóór de eigendomsoverdracht het aanvraagformulier bij het energiebedrijf van uw keuze aan te vragen. Indien u zich niet op tijd opgeeft als nieuwe klant heeft de netwerkbeheerder het recht om de toelevering van energie af te sluiten.

Voor water kunt u zich wenden tot het Provinciaal Waterleidingbedrijf Noord-Holland PWN, telefoon: 0900-4050700.

### Verdere informatie

Van belang zijnde documentatie is bij de makelaar tijdens kantooruren ter inzage. In veel gevallen kunnen fotokopieën worden verkregen of kunnen de gegevens aan u worden verzonden. Deze informatie wordt aan meerdere personen verstrekt en aan deze gegevens kunnen geen rechten worden ontleend. De aanbieding van dit object dient te worden gezien als een uitnodiging tot het uitbrengen van een bod.

### Disclaimer

Hoewel aan de samenstelling en inhoud van deze omschrijving de grootst mogelijke zorg is besteed, kunnen wij niet aansprakelijk worden gesteld voor onverhoopte fouten en gebreken, noch kunnen aan de inhoud rechten worden ontleend.

**OverSPAERN Makelaardij b.v. treedt in deze op voor de verkoper. Wij adviseren geïnteresseerden voor begeleiding bij aankoop en het uitbrengen van een bieding een eigen NVM-makelaar in te schakelen!! Informeer naar het aantrekkelijke Gilde Makelaarstarief bij aankoop.**



## 1. Te verkopen woning

Adres te verkopen woning:

### Adres en huisnummer:

Jan Glijnisweg 18F

### Postcode en plaats:

1703RL Heerhugowaard

## 2. Zaken

Lijst van zaken te verkopen woning:

### Zaken buiten woning

	Blijft achter	Gaat mee	Ter overname	N.v.t.
Tuinaanleg	<input checked="" type="radio"/>	<input type="radio"/>	<input type="radio"/>	<input type="radio"/>
(sier)Bestrating	<input checked="" type="radio"/>	<input type="radio"/>	<input type="radio"/>	<input type="radio"/>
Erfafscheiding	<input checked="" type="radio"/>	<input type="radio"/>	<input type="radio"/>	<input type="radio"/>
Bepanting	<input checked="" type="radio"/>	<input type="radio"/>	<input type="radio"/>	<input type="radio"/>
Buitenverlichting	<input checked="" type="radio"/>	<input type="radio"/>	<input type="radio"/>	<input type="radio"/>
Tuinhuisje	<input checked="" type="radio"/>	<input type="radio"/>	<input type="radio"/>	<input type="radio"/>
Buitenberging	<input type="radio"/>	<input type="radio"/>	<input type="radio"/>	<input checked="" type="radio"/>
Brievenbus	<input checked="" type="radio"/>	<input type="radio"/>	<input type="radio"/>	<input type="radio"/>
(voordeur)Bel	<input checked="" type="radio"/>	<input type="radio"/>	<input type="radio"/>	<input type="radio"/>
Veiligheidssloten	<input type="radio"/>	<input type="radio"/>	<input type="radio"/>	<input checked="" type="radio"/>
Alarminstallatie	<input checked="" type="radio"/>	<input type="radio"/>	<input type="radio"/>	<input type="radio"/>
Rolluiken	<input type="radio"/>	<input type="radio"/>	<input type="radio"/>	<input checked="" type="radio"/>
Zonwering buiten	<input checked="" type="radio"/>	<input type="radio"/>	<input type="radio"/>	<input type="radio"/>
Zonnepanelen	<input checked="" type="radio"/>	<input type="radio"/>	<input type="radio"/>	<input type="radio"/>
Oplaadpunt elektrische auto	<input type="radio"/>	<input type="radio"/>	<input type="radio"/>	<input checked="" type="radio"/>

### Zaken binnen woning

	Blijft achter	Gaat mee	Ter overname	N.v.t.
Zonwering binnen	<input checked="" type="radio"/>	<input type="radio"/>	<input type="radio"/>	<input type="radio"/>
Rolgardijnen	<input type="radio"/>	<input type="radio"/>	<input type="radio"/>	<input checked="" type="radio"/>
Gordijnrails	<input checked="" type="radio"/>	<input type="radio"/>	<input type="radio"/>	<input type="radio"/>
Gordijnen	<input type="radio"/>	<input type="radio"/>	<input type="radio"/>	<input checked="" type="radio"/>
Vitrages	<input type="radio"/>	<input type="radio"/>	<input checked="" type="radio"/>	<input type="radio"/>
Losse horren	<input checked="" type="radio"/>	<input type="radio"/>	<input type="radio"/>	<input type="radio"/>
Rolhorren	<input type="radio"/>	<input type="radio"/>	<input type="radio"/>	<input checked="" type="radio"/>
Vloerbedekking	<input type="radio"/>	<input type="radio"/>	<input type="radio"/>	<input checked="" type="radio"/>
Linoleum	<input type="radio"/>	<input type="radio"/>	<input type="radio"/>	<input checked="" type="radio"/>
Zeil	<input type="radio"/>	<input type="radio"/>	<input type="radio"/>	<input checked="" type="radio"/>
Parketvloer	<input type="radio"/>	<input type="radio"/>	<input type="radio"/>	<input checked="" type="radio"/>
Laminaatvloer	<input type="radio"/>	<input type="radio"/>	<input type="radio"/>	<input checked="" type="radio"/>
Kurkvloer	<input type="radio"/>	<input type="radio"/>	<input type="radio"/>	<input checked="" type="radio"/>

	Blijft achter	Gaat mee	Ter overname	N.v.t.
PVC vloer	<input type="radio"/>	<input type="radio"/>	<input type="radio"/>	<input checked="" type="radio"/>
Houten vloer(delen)	<input type="radio"/>	<input type="radio"/>	<input type="radio"/>	<input checked="" type="radio"/>
Plavuizen / tegels	<input type="radio"/>	<input type="radio"/>	<input type="radio"/>	<input checked="" type="radio"/>
Overige soorten vloerafwerking	<input checked="" type="radio"/>	<input type="radio"/>	<input type="radio"/>	<input type="radio"/>
C.v. met toebehoren	<input type="radio"/>	<input type="radio"/>	<input type="radio"/>	<input checked="" type="radio"/>
(Klok)Thermostaat	<input checked="" type="radio"/>	<input type="radio"/>	<input type="radio"/>	<input type="radio"/>
Rookmelder	<input checked="" type="radio"/>	<input type="radio"/>	<input type="radio"/>	<input type="radio"/>
Airconditioning	<input type="radio"/>	<input type="radio"/>	<input type="radio"/>	<input checked="" type="radio"/>
(voorzet)Open haard	<input checked="" type="radio"/>	<input type="radio"/>	<input type="radio"/>	<input type="radio"/>
Houtkachel	<input type="radio"/>	<input type="radio"/>	<input type="radio"/>	<input checked="" type="radio"/>
Allesbrander	<input type="radio"/>	<input type="radio"/>	<input type="radio"/>	<input checked="" type="radio"/>
Kachel(s)	<input type="radio"/>	<input type="radio"/>	<input type="radio"/>	<input checked="" type="radio"/>
Keukenblok met bovenkasten incl. verlichting	<input checked="" type="radio"/>	<input type="radio"/>	<input type="radio"/>	<input type="radio"/>
Spiegelwanden	<input checked="" type="radio"/>	<input type="radio"/>	<input type="radio"/>	<input type="radio"/>
Boeken-, legplanken	<input type="radio"/>	<input type="radio"/>	<input checked="" type="radio"/>	<input type="radio"/>
Schilderij ophangstelsysteem	<input type="radio"/>	<input type="radio"/>	<input type="radio"/>	<input checked="" type="radio"/>
Veiligheidsschakelaar wasautomaat	<input type="radio"/>	<input type="radio"/>	<input type="radio"/>	<input checked="" type="radio"/>
Losse kasten (woonkamer)	<input type="radio"/>	<input type="radio"/>	<input checked="" type="radio"/>	<input type="radio"/>
Losse kasten (keuken)	<input type="radio"/>	<input type="radio"/>	<input type="radio"/>	<input checked="" type="radio"/>
Losse kasten (zolder / vliering)	<input type="radio"/>	<input type="radio"/>	<input checked="" type="radio"/>	<input type="radio"/>
Losse kasten (overig)	<input type="radio"/>	<input type="radio"/>	<input type="radio"/>	<input checked="" type="radio"/>

**Losse kasten in slaapkamers, te weten:**

**Inbouwverlichting / dimmers, te weten:**

**Opbouwverlichting, te weten:**

**Toiletaccessoires (toiletrolhouder, toiletbril, spiegel etc.), te weten:**

Apparaat / Naam	Blijft achter / Ter overname
Toiletrolhouder beg.grond gaat mee.	

**Wastafels met accessoires, te weten:**

**Badkameraccessoires (spiegel, kranen, scherm etc.), te weten:**

Apparaat / Naam	Blijft achter / Ter overname
2x vergrootspiegel	Ter overname

**Keuken (inbouw)apparatuur, te weten:**

Apparaat / Naam	Blijft achter / Ter overname
Koffie zetapparaat	Ter overname
Magnetron	Ter overname

**Overige roerende zaken, te weten:**

Apparaat / Naam	Blijft achter / Ter overname
Robot maaier	Ter overname
Opbergstellingen zolder en berging	Ter overname

**Over te nemen contracten van apparatuur en zaken, te weten:**

Naam	Type contract	Einddatum
N.v.t.		

### 3. Afronding

Privacybeleid en verklaring ingevulde gegevens

**Privacybeleid:**

✓ Hierbij ga ik akkoord met de [Privacyverklaring](#) van Overspaern Makelaardij

**Verklaring ingevulde gegevens**

✓ Hierbij verklaar ik dat het formulier te goeder trouw is ingevuld

## VRAGENLIJST WONING

**Wat is voor u van toepassing?**

Woning

### Persoonlijke gegevens

Verkoper:

#### 1. Te verkopen woning/appartement

Adres te verkopen woning/appartement:

Jan Glijnisweg 18F

1703 RL Heerhugowaard

#### 2. Bijzonderheden

**2.1 Wijken de huidige terreinafscheidingen af van de kadastrale eigendomsgrenzen (denk hierbij ook aan strookjes grond van de gemeente die u in gebruik heeft, of grond van u die gebruikt wordt door de burenen)?**

Nee

**2.2 Is een gedeelte van de woning, schuur, garage of schutting gebouwd op grond van de burenen of andersom?**

Nee

**2.3 Heeft u grond van derden in gebruik?**

Nee

**2.4 Rusten er 'bijzondere lasten en beperkingen' op de woning en/of het perceel (Bijzondere lasten en beperkingen kunnen privaatrechtelijke beperkingen zijn zoals (lijdende) erfdienstbaarheden (bijvoorbeeld een recht van overpad), kwalitatieve verplichtingen, kettingbedingen, vruchtgebruik, voorkeursrecht (bijvoorbeeld een eerste recht van koop), opstalrecht, erfpacht, huurkoop. Het kan ook gaan om publiekrechtelijke beperkingen zoals een aanschrijving van de gemeente in het kader van een illegale verbouwing)?**

Nee

**2.5 Is de Wet voorkeursrecht gemeenten van toepassing?**

Nee

**2.6 Is er een anti-speculatiebeding en/of zelfbewoningsplicht van toepassing op de**

woning?

Nee

**2.7 Is er sprake van een bescherm stads- of dorpsgezicht of loopt er een procedure tot aanwijzing daartoe?**

Nee

**2.8 Is er sprake van een gemeentelijk-, provinciaal- of rijksmonument of loopt er een procedure tot aanwijzing daartoe?**

Nee

**2.9 Is er volgens het bestemmingsplan sprake van een beeldbepalend of karakteristiek object?**

Nee

**2.10 Is er sprake (geweest) van ruilverkaveling?**

Nee

**2.11 Is er sprake van onteigening?**

Nee

**2.12 Is de woning of de grond geheel of gedeeltelijk verhuurd of bij anderen in gebruik?**

Nee

**2.13 Is er bezwaar gemaakt tegen de waardebeschikking WOZ?**

Nee

**2.14 Zijn er door de overheid of nutsbedrijven verbeteringen of herstelwerkzaamheden voorgeschreven of aangekondigd die nog niet naar behoren zijn uitgevoerd?**

Nee

**2.15 Zijn er in het verleden subsidies of premies verstrekt die bij de verkoop van de woning voor een deel kunnen worden teruggevorderd?**

Nee

**2.16 Is de woning onbewoonbaar verklaard of in het verleden ooit onbewoonbaar verklaard geweest?**

Nee

**2.17 Is er bij verkoop sprake van een omzetbelastingheffing (bijvoorbeeld omdat het een voormalig bedrijfsonroerendgoed is, of een woning met praktijkgedeelte, of omdat u pas ingrijpend verbouwd hebt)?**

Nee

**2.18 Hoe gebruikt u de woning nu (bijvoorbeeld woning, praktijk, winkel opslag)?**

woning

**2.19 Is dat gebruik volgens de gemeente toegestaan?**

Ja

**2.22 Zijn er nadat u het perceel in eigendom hebt gekregen nog andere, eventuele aanvullende notariële of onderhandse akten opgesteld met betrekking tot het perceel?**

Nee

**2.23 Zijn er mondelinge of schriftelijke afspraken gemaakt over aangrenzende percelen (denk hierbij aan regelingen voor het gebruik van een poort, schuur, garage, tuin, overeenkomsten met meerdere burens toezeggingen, erfafscheidingen)?**

Ja

**2.23.1 Zo ja, welke zijn dat?**

Toegang van de openbare weg naar naastgelegen pad. Eerste 17 meter is gezamenlijk gebruik met burens huisnummer 20 en burens 18E. Dit om te komen en te gaan van perceel Jan Glijnisweg 18F en Jan Glijnisweg 20 en achtergelegen pad welke eigendom is van Jan Glijnisweg 18E.

### **3. Gevels**

**3.1 Is er sprake (geweest) van vochtdoorslag of aanhoudend vochtige plekken op de gevels?**

Nee

**3.2 Zijn er (gerepareerde) scheuren/beschadigingen in/aan de gevels aanwezig?**

Nee

**3.3 Zijn de gevels tijdens de bouw geïsoleerd?**

Ja

**3.4 Zijn de gevels ooit gereinigd?**

Nee

## **4. Dak(en)**

**4.1 Hoe oud zijn de platte daken?**

4 jaar

**4.2 Hoe oud zijn de overige daken?**

4 jaar

**4.3 Heeft u last van daklekkages (gehad)?**

Nee

**4.4 Zijn er in het verleden gebreken geconstateerd aan de dakconstructie zoals scheve, doorbuigende, krakende, beschadigde en/of aangetaste dakdelen?**

Nee

**4.5 Heeft u het dak al eens (gedeeltelijk) laten vernieuwen c.q. laten repareren?**

Nee

**4.6 Is het platte dak vanuit de bouw geïsoleerd?**

Ja

**4.6.2 Heeft u een certificaat of bewijs van het na-isoleren?**

Nee

**4.7 Zijn de overige daken tijdens de bouw geïsoleerd?**

Ja

**4.8 Is het overige dak tijdens de bouw geïsoleerd?**

Ja

**4.8.1 Indien de overige daken zijn geïsoleerd, heeft u hiervoor een certificaat of bewijs van het na-isoleren?**

Nee

**4.8.2 Zo nee, welke delen zijn er niet geïsoleerd?**

Er is geïsoleerd tijdens de bouw, niet nageïsoleerd.

**4.9 Zijn de regenwaterafvoeren lek of verstopt?**

Nee

**4.10 Zijn de dakgoten lek of verstopt?**

Nee

**5. Kozijnen, ramen en deuren**

**5.1 Van welk materiaal zijn de buitenkozijnen gemaakt (bijvoorbeeld hout, kunststof of aluminium of een andersoortig materiaal)?**

aluminium

**5.2 Wanneer zijn de buitenkozijnen, ramen en deuren voor het laatst geschilderd?**

nvt

**5.3 Is dit gebeurd door een erkend schildersbedrijf?**

Nee

**5.4 Functioneren alle scharnieren en sloten?**

Ja

**5.5 Zijn voor alle afsluitbare deuren, ramen, etc. sleutels aanwezig?**

Ja

**5.6 Is er sprake van isolerende beglazing?**

Ja

**5.6.1 Zo ja, welk type glas (bijvoorbeeld HR, HR+, HR++ of HR+++, zie de glassponning waarin doorgaans staat vermeld welke type glas er is geplaatst)?**

HR+++ (tripleglas)

**5.7 Is er sprake van isolerende beglazing in de gehele woning?**

Ja



**5.8 Is er bij de isolerende beglazing sprake van condensvorming tussen het glas (denk aan lekkende ruiten)?**

Nee

## **6. Vloeren, plafonds en wanden**

**6.1 Is er sprake (geweest) van vochtdoorslag of optrekkend vocht op de vloeren, plafonds en/of wanden?**

Nee

**6.2 Is er sprake (geweest) van schimmelvorming op de vloeren, plafonds en/of wanden?**

Nee

**6.3 Zijn er (gerepareerde) of (verborgen) scheuren en/of beschadigingen in/aan vloeren, plafonds en/of wanden aanwezig?**

Nee

**6.4 Hebben zich in het verleden problemen voorgedaan met de afwerkingen (bijvoorbeeld loszittend tegelwerk, loslatend behang of spuitwerk, holklinkend of loszittend stucwerk, etc.)?**

Nee

**6.5 Is er sprake (geweest) van gebreken aan de vloerconstructie, zoals scheve, doorbuigende, krakende, beschadigde en/of aangetaste vloerdelen?**

Nee

**6.6 Is er sprake van vloerisolatie?**

Ja

**6.6.1 Zo ja, wanneer heeft de isolatie van de vloer plaatsgevonden en met welk isolatiemateriaal?**

tijdens de bouw/ Geïsoleerde kanaalplaatvloeren

**6.6.2 Heeft u een certificaat van het isoleren?**

Nee

**6.6.3 Is er sprake van volledige isolatie?**

Ja

## 7. Fundering, kruipruimte en kelder

7.1 Is er sprake (geweest) van gebreken aan de fundering?

Nee

7.2 Is de kruipruimte toegankelijk?

Ja

7.3 Is de kruipruimte droog?

Meestal

7.4 Is er een kelder aanwezig?

Niet van toepassing

7.5 Is de grondwaterstand in de afgelopen jaren waarneembaar gewijzigd of is er sprake van wateroverlast geweest?

Nee

## 8. Installaties

8.1 Wat voor warmte-installatie(s) is/zijn er aanwezig in de woning (bijvoorbeeld cv-installatie, WTW-systeem, WKO-systeem, (hybride) warmtepomp, airconditioning, zonneboiler, elektrische boiler, blokverwarming, stadsverwarming, pelletkachel dan wel een andere installatie)?

Aardwarmte warmtepomp. elektrische boiler.

8.2 Is/zijn de installatie(s) eigendom?

Ja

8.2 Merk van de installatie(s):

Ecoforest

8.3 Type(nummer) van de installatie(s):

33055. + EBCCPH. 000133

8.4 Installatiedatum van de installatie(s):

augustus 2020

**8.5 Op welke datum is/zijn deze installatie(s) voor het laatst onderhouden?**

n.v.t

**8.6 Is het onderhoud uitgevoerd door een erkend bedrijf?**

**8.7 Zijn er de afgelopen tijd zaken opgevallen ten aanzien van de installatie(s) (bijvoorbeeld de cv-installatie moet meer dan 1 keer per jaar bijgevuld worden of de installatie functioneert niet goed)?**

Nee

**8.8 Zijn er radiatoren die niet warm worden?**

Nee

**8.9 Zijn er radiatoren of (water)leidingen die lekken?**

Nee

**8.10 Zijn er radiatoren of (water)leidingen die ooit zijn bevroren?**

Nee

**8.11 Heeft u vloerverwarming in de woning?**

Ja

**8.11.1 Zo ja, betreft dit elektrische vloerverwarming, vloerverwarming met warm water of anders?**

Warm water (cv)

**8.11.2 Waar bevindt zich de elektrische vloerverwarming?**

nergens

**8.11.2 Waar bevindt zich de vloerverwarming met warm water?**

gehele woning

**8.12 Zijn er vertrekken die niet (goed) warm worden?**

Nee

**8.13 Heeft de woning zonnepanelen?**

Ja

**8.13.1 Heeft de woning zonnepanelen die uw eigendom zijn?**

Ja

**8.13.1 Heeft de woning zonnepanelen die worden gehuurd of geleased?**

Nee

**8.13.3 Hoeveel zonnepanelen zijn er aanwezig?**

31

**8.13.4 Blijven de zonnepanelen achter?**

Ja

**8.13.5 Wat is de capaciteit van één zonnepaneel? (De capaciteit van zonnepanelen wordt uitgedrukt in Wattpiek (Wp). Bijvoorbeeld één zonnepaneel levert 390 Wp)**

390

**8.13.6 Functioneren alle zonnepanelen?**

Ja

**8.13.7 Maakt u gebruik van een app om de opbrengst van de zonnepanelen te bekijken?**

Nee

**8.13.12 Is de btw over het aankoopbedrag teruggevraagd aan de belastingdienst?**

Ja

**8.13.14 Hoe lang zit er nog fabrieksgarantie op de zonnepanelen?**

??

**8.13.15 Zijn de zonnepanelen aangeschaft met subsidie?**

Nee

**8.14 Zijn er schoorsteenkanalen of rookgasafvoeren aanwezig?**

Ja

**8.14.1 In welk jaar zijn voor het laatst de aanwezige schoorsteenkanalen/rookgasafvoeren geveegd/gereinigd?**

n.v.t.

**8.14.2 Wanneer heeft u de aanwezige schoorsteenkanalen voor het laatst gebruikt?**

winter 2023/2024

**8.14.3 Is de trek van de schoorsteenkanalen goed?**

Ja

**8.15 Zijn er onderdelen van de elektrische installatie vernieuwd (onder de elektrische installatie wordt verstaan alle elektra leidingen/ schakelaars stopcontacten, meterkast e.d.)?**

Nee

**8.16 Zijn er gebreken aan de elektrische installatie?**

Nee

**8.17 Is er een laadpaal aanwezig voor een elektrische auto?**

Nee

**8.18 Is er mechanische ventilatie of een soortgelijk systeem aanwezig?**

Ja

**8.18.1 Zo ja, functioneert dit systeem naar behoren?**

Ja

**8.18.2 Hoe oud is dit systeem ongeveer?**

4 jaar

**8.18.3 Wanneer is dit systeem voor het laatst onderhouden?**

n.v.t.

**8.19 Is er een domoticasysteem of een soortgelijk systeem aanwezig (Een domoticasysteem bedient de verwarming, verlichting, verwarming, audio, ventilatie e.d. automatisch)?**

Nee

**8.20 Zijn er rookmelders op ieder verdieping aanwezig?**

Ja

**8.20.1 Zo ja, hoe oud zijn de rookmelders ongeveer?**

4 jaar

## **9. Sanitair, riolering en keuken**

**9.1 Zijn er beschadigingen aan wastafels, douche, bad, toiletten, gootstenen en kranen?**

Nee

**9.2 Hoe oud is de badkamer ongeveer?**

4 jaar

**9.3 Lopen de afvoeren van wastafels, douche, bad, toiletten, gootstenen en kranen goed door?**

Ja

**9.4 Is de woning aangesloten op het gemeentelijke riool?**

Ja

**9.5 Zijn er gebreken (geweest) aan de riolering, zoals breuken, stankoverlast, lekkages, etc.?**

Nee

**9.6 Is er een andere voorziening, zoals een septictank, beerput of dergelijk aanwezig?**

Nee

**9.7 Van welk jaar dateert de keukenopstelling ongeveer?**

2020

**9.8 Functioneert alle inbouwapparatuur?**

Ja

**9.9 Heeft u een kokend waterkraan (bijvoorbeeld een Quooker kraan of een soortgelijke kraan)?**

Ja

**9.9.1 Zo ja, functioneert deze kraan naar behoren en hoe oud is deze kraan ongeveer?**  
zeker, 4 jaar

## **10. Diversen**

**10.1 Wat is het bouwjaar van de woning?**

2020

**10.2 Zijn er asbesthoudende materialen in/op de woning/ bijgebouw(en) aanwezig (bijvoorbeeld asbest zeil, een asbestplaat die onder en/of achter de CV ketel is geplaatst, asbesthoudend isolatiemateriaal om de verwarmingsbuis, asbesthoudend koord bij oude cv-ketels/gaskachels, asbestgolfplaten e.d.)?**

Nee

**10.3 Blijft er in de woning zeil achter, al dan niet vastgelijmd, dat is aangeschaft tussen 1955 en 1982?**

Nee

**10.4 Is er sprake van loden leidingen in de woning?**

Nee

**10.5 Is er een Japanse duizendknoop aanwezig in de tuin? (Een Japanse duizendknoop is een exotische plant, welke moeilijk te verwijderen is. De sterke wortelstokken en stengels van de Japanse duizendknoop zijn in staat om schade te veroorzaken aan gebouwen, leidingen en wegen)**

Nee

**10.6 Is er puin/asbest afval in de grond/tuin aanwezig?**

Nee

**10.7 Heeft u elders lekkages gehad (dus los van het dak/ sanitair/ riolering)?**

Nee

**10.8 Is de grond verontreinigd?**

Nee

**10.9 Is er een olietank aanwezig of aanwezig geweest?**

Nee

**10.10 Is er sprake van overlast door ongedierte in of (rond)om de woning (denk aan muizen, ratten, kakkerlakken, etc.)?**

Nee

**10.11 Is de woning aangetast door houtworm, boktor, ander ongedierte of zwam?**

Nee

**10.12 Is er sprake van chlorideschade (betonrot) (betonrot komt vooral voor in kruipruimtes van woningen gebouwd tussen 1965 en 1981 die voorzien zijn van betonnen vloerelementen van het merk Kwaaitaal of Manta. Ook andere beton- elementen - bijvoorbeeld balkons - kunnen aangetast zijn)?**

Nee

**10.13 Hebben er verbouwingen en/of aanbouwingen plaatsgevonden in en/of om de woning?**

Nee

**10.14 Zijn er verbouwingen of uitbreidingen uitgevoerd zonder omgevingsvergunning (voorheen bouwvergunning)?**

Nee

**10.14 Is er sprake van glasvezel internet?**

Nee

**10.15 Bent u in het bezit van een definitief energieprestatiecertificaat/energielabel?**

Ja

**10.15.1 Zo ja, welk label?**

A+++

**10.16 Zijn er burenen aanwezig?**

Ja

**10.16.1 Omschrijving burenen rechts:**

gezin met 2 dochters, leeftijd ca. 40 en 14 jaar



**10.16.2 Omschrijving buren links:**

gezin met 2 oudere jongens, leeftijd 50 en 20 jaar

**10.16.3 Omschrijving buren boven:**

n.v.t

**10.16.4 Omschrijving buren onder:**

n.v.t

**10.16.5 Is er overlast van de buren?**

Nee

**10.17 Is er bekend of één van de buren (naastgelegen voor en/of achter) plannen heeft voor verbouwing, aanbouw, opbouw, e.d.?**

Nee

**10.18 Zijn er bijzonderheden te vermelden over uw woonomgeving, bijvoorbeeld geluidsoverlast, stankoverlast in de omgeving e.d.?**

Nee

**11. Vaste lasten**

**11.1 Hoeveel betaalde u voor de laatste aanslag onroerendezaakbelasting?**

€ 699,53

**11.2 In welk belastingjaar betaalde u dit?**

2024

**11.3 Wat is de WOZ-waarde?**

€ 977,00

**11.4 In welk jaar is de WOZ-waarde vastgesteld?**

2024

**11.5 Hoeveel betaalde u voor de laatste aanslag waterschapslasten?**

€ 670,88

**11.6 In welk belastingjaar betaalde u voor de laatste aanslag waterschapslasten?**

2024

**11.7 Hoeveel betaalde u voor de laatste aanslag gemeentelijke belastingen (zoals rioolheffing en afvalstoffenheffing e.d.)?**

€ 594,71

**11.8 In welk belastingjaar betaalde u voor de laatste aanslag gemeentelijke belastingen (zoals rioolheffing en afvalstoffenheffing e.d.)?**

2024

**11.9 Jaarverbruik gas**

48

**11.10 Jaarverbruik elektriciteit hoog**

239

**11.11 Jaarverbruik elektriciteit laag**

0

**11.12 Jaarverbruik elektriciteit totaal**

239

**11.13 Jaarverbruik water**

149 m<sup>3</sup>

**11.14 Jaarverbruik stadsverwarming**

n.v.t.

**11.15 Anders:**

**11.16 Met hoeveel bewoners bewoonde u de woning?**

3

**11.17 Zijn er lease- en/of huurkoopcontracten (bijvoorbeeld keuken, kozijnen, cv-ketel, etc.)?**

Nee

### 11.18 Erfpacht of eigen grond?

Eigen grond

### 11.19 Heeft u alle gemeentelijke belastingen die u verschuldigd bent al betaald?

Ja

### 11.20 Zijn er variabele bedragen voor gemeenschappelijke poorten, inritten of terreinen?

Nee

### 11.21 Heeft u, om in de straat te parkeren, een parkeervergunning nodig?

Nee

## 12. Garanties

### 12.1 Zijn er lopende onderhoudscontracten en/of garantieregelingen overdraagbaar aan de koper? (zoals dakbedekking, cv-installatie, dubbele beglazing, etc.)

Nee

## 13. Afronding

### 13.1 Nadere informatie (overige zaken, die de koper naar uw mening moet weten).

--

### Privacybeleid

✓ Hierbij ga ik akkoord met de [Privacyverklaring](#) van Overspaern Makelaardij.

### Verklaring ingevulde gegevens

✓ Hierbij verklaar ik dat het formulier te goeder trouw is ingevuld.



Begane Grond  
 Jan Gijnsdijkweg 18f, Heerhugowaard  
 R.M. Vastgoedadviseurs, Aan deze plattegrond kunnen geen rechten worden ontleend



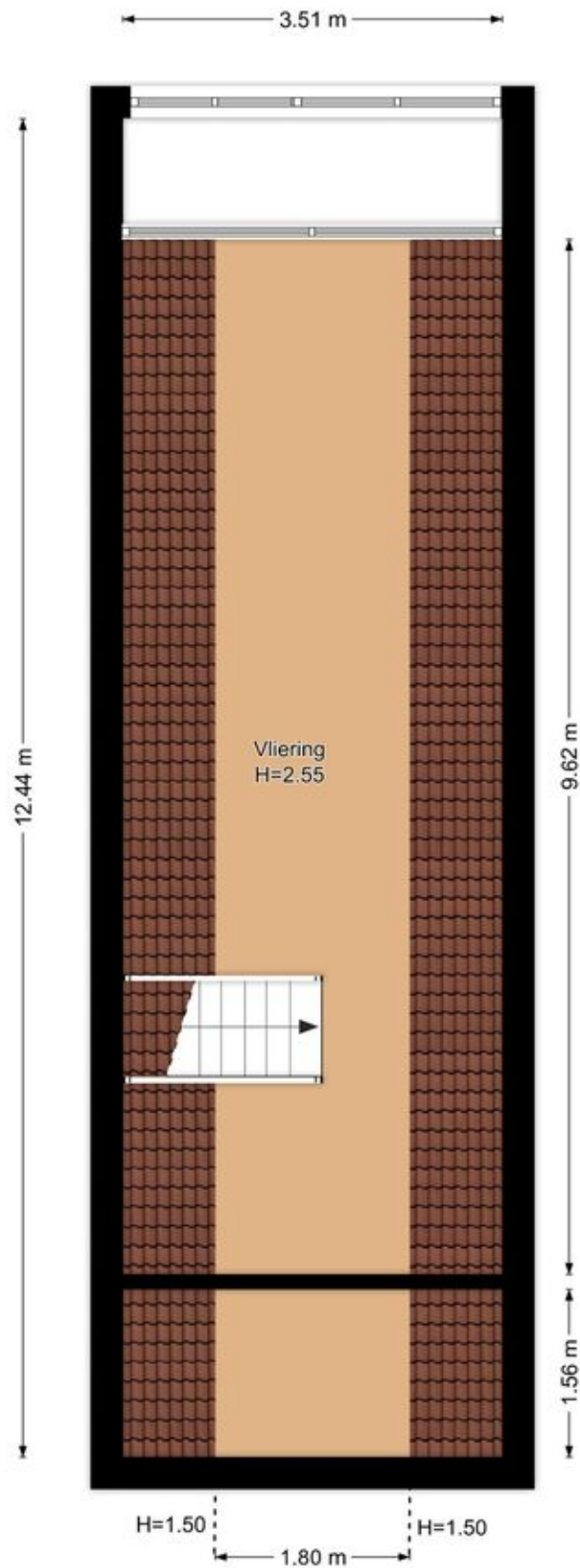

## Vliering

Jan Glijnisweg 18f, Heerhugowaard

R.M. Vastgoedpresentatie | Aan deze plattegrond kunnen geen rechten worden ontleend

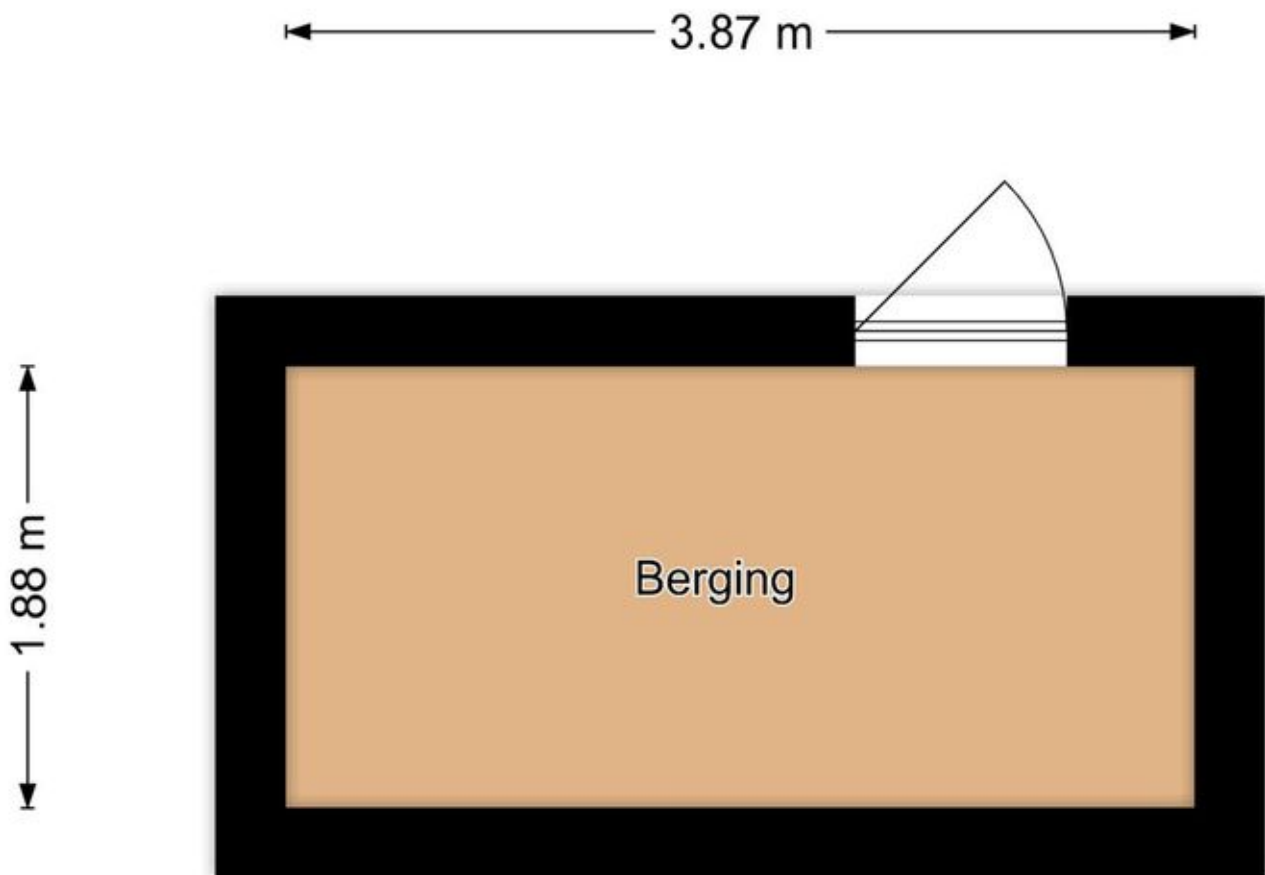

## Berging

**Jan Glijnisweg 18f, Heerhugowaard**

*R.M. Vastgoedpresentatie | Aan deze plattegrond kunnen geen rechten worden ontleend*

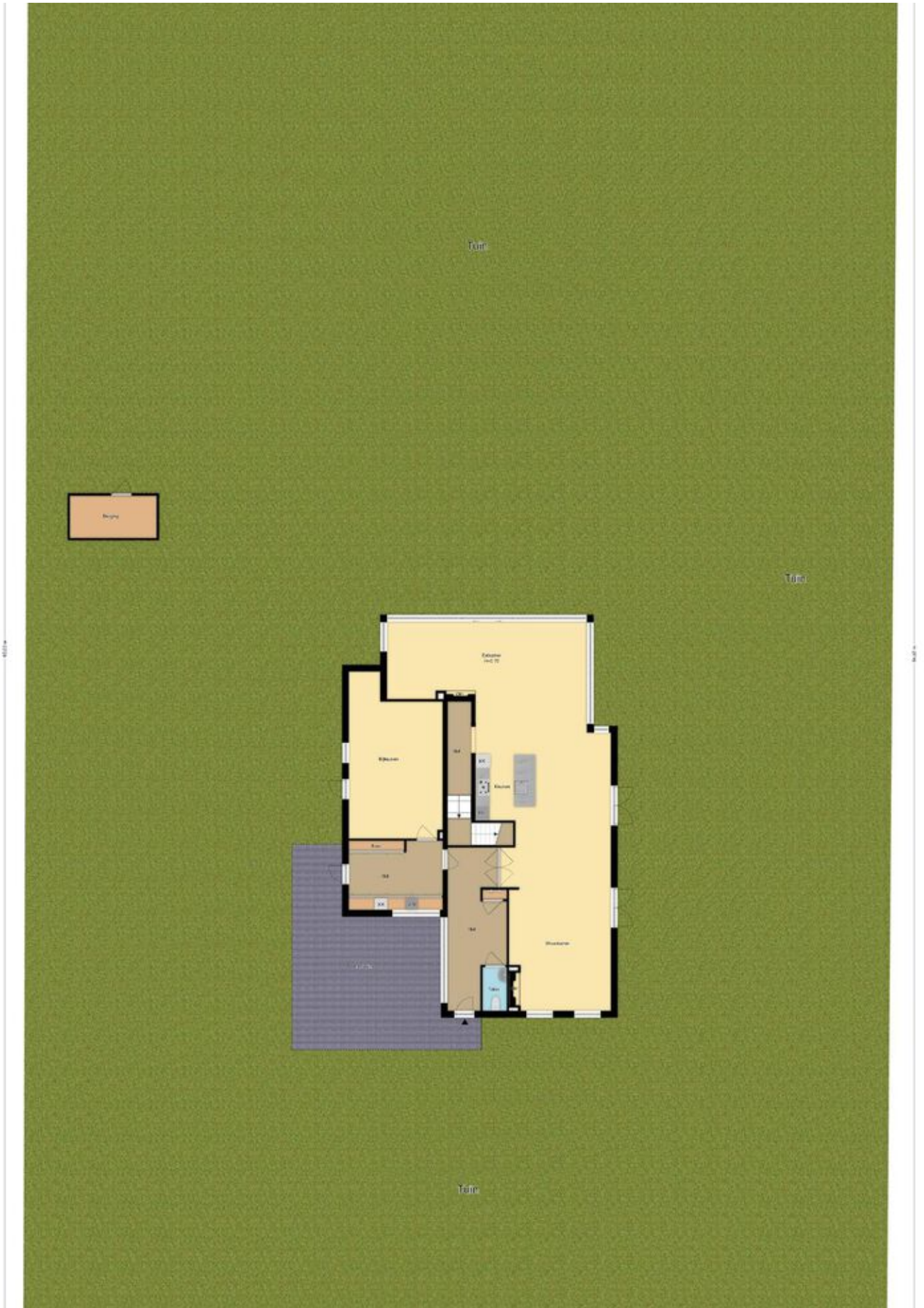



# Biedingsformulier



Naam : \_\_\_\_\_

Adres : \_\_\_\_\_

P.c. + plaats : \_\_\_\_\_

Telefoon : \_\_\_\_\_

Hierbij doet ondergetekende, hierna te noemen de bieder, de bieding aan  
Overspaern Makelaardij te Haarlem tot aankoop van:

\_\_\_\_\_ te \_\_\_\_\_

Bieder verklaart bovenstaand object te hebben bezichtigd en bekend te zijn met de gegevens  
en de clausules in de verkoopbrochure en brengt bij deze een bod uit ter grootte van:

€ \_\_\_\_\_, = kosten koper

De regels in dit biedingsformulier beheersen eventuele vervolgonderhandelingen.

Indien het uitgebrachte bod door de verkoper wordt geaccepteerd komt een overeenkomst  
tot stand. Afspraken betreffende genoemde overeenkomst zoals koopsom, opleveringsdatum,  
notaris en clausules in de verkoopbrochure zullen door Overspaern Makelaardij worden op  
genomen in de Model Koopakte van de Nederlandse Vereniging van Makelaars in onroerende  
goederen en vastgoeddeskundigen (NVM).

De bieder zal op verzoek van Overspaern Makelaardij de koopakte binnen 2 werkdagen na  
mondelijke overeenkomst ondertekenen.

Vorbehouden: \_\_\_\_\_

\_\_\_\_\_  
\_\_\_\_\_

Roerende zaken: \_\_\_\_\_

(Voor roerende zaken welke in de woning aanwezig zijn verwijzen wij u naar de lijst van zaken in de  
brochure waarin staat aangegeven wat achter blijft, wat mee gaat en wat kan worden overgenomen.)

Oplevering: \_\_\_\_\_

Handtekening(en) bieder

\_\_\_\_\_

Datum en plaats: \_\_\_\_\_

